

ANMELDUNG · INFORMATION · VERANSTALTUNGSORT

SEGEBERGER KLINIKEN GMBH

Neurologisches Zentrum

Sekretariat Sylvia Dürkop

Hamdorfer Weg 3 · 23795 Bad Segeberg

Tel. 04551/802-5801

ANREISE

BAHN

- ▶ Bahnhof Bad Segeberg, 2 km

AUTO

- ▶ A 21 (Kiel–Hamburg) , Abfahrt Bad Segeberg, Richtung Kurzentrum
- ▶ A 7 (Flensburg–Hamburg), Abfahrt Bad Bramstedt, B 206 Richtung Bad Segeberg
- ▶ A 1 (Hamburg–Puttgarden), Abfahrt Bargtheide, A 21, B 432 Richtung Bad Segeberg

FLUGZEUG

- ▶ Flughafen Hamburg, ca. 50 km
- ▶ Flughafen Kiel, ca. 60 km
- ▶ Flughafen Lübeck, ca. 35 km

Das Neurologische Zentrum ist ein Unternehmen der



AKADEMISCHES LEHRKRANKENHAUS
FÜR DIE MEDIZINISCHE FAKULTÄT DER
CHRISTIAN-ALBRECHTS-UNIVERSITÄT ZU KIEL
UND DER UNIVERSITÄT HAMBURG

2. Segeberger EEG-Seminar

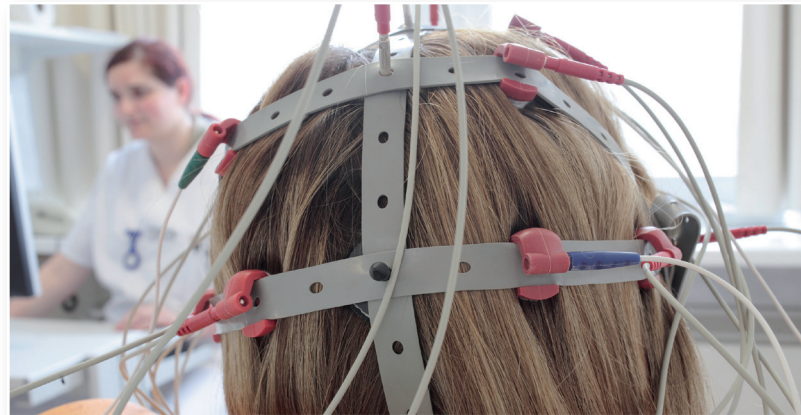

14. September 2013
9.00 – 16.00 Uhr

Neurologisches Zentrum
Bad Segeberg

Sehr geehrte Kollegin, sehr geehrter Kollege,

wir möchten Sie hiermit herzlich zum 2. Segeberger EEG-Basiskurs für Ärzte und Assistenzpersonal in das Neurologische Zentrum der Segeberger Kliniken einladen.

Das Seminar bietet eine Einführung in die EEG-Diagnostik mit ersten praktischen Übungen zur Kurvenauswertung.

Wir freuen uns, dass wir mit Herrn Prof. Kursawe aus Berlin und Herrn Dr. House aus dem Epilepsiezentrum Hamburg-Alsterdorf erneut zwei ausgewiesene Experten für diese Veranstaltung gewinnen konnten.

Die Teilnahmegebühr beträgt 50,- €. Sie beinhaltet die Kursgebühr, das Mittagessen und die Pausenverpflegung. Nach Ihrer telefonischen Anmeldung erhalten Sie eine Rechnung. Die Teilnehmerzahl ist auf 30 beschränkt.

Wir hoffen, unsere Einladung findet Ihr Interesse, und freuen uns auf Ihre Teilnahme!

Prof. Dr. med. José M. Valdueza
Chefarzt
Neurologisches Zentrum

Marcel Klimes
Oberarzt
Neurologisches Zentrum

PROGRAMM

- | | |
|-----------|--|
| 9.00 Uhr | Begrüßung
Prof. Dr. med. José M. Valdueza |
| 9.15 Uhr | Entstehung des EEG
(Grundaussage, Montagen)
Prof. Dr. med. Kursawe |
| 10.15 Uhr | Grundrhythmen und Normvarianten,
Graphoelemente des Schlafs
Prof. Dr. med. Kursawe |
| 11.00 Uhr | Kaffeepause |
| 11.15 Uhr | Generalisierte und regionale
Funktionsstörung
Prof. Dr. med. Kursawe |
| 12.00 Uhr | Mittagspause |
| 13.00 Uhr | EEG und Epilepsie
(epilepsietypische Graphoelemente, inter-
iktuale und iktuale Befunde bei fokalen
generalisierten Epilepsien)
Dr. med. House |
| 14.00 Uhr | Typische EEG-Befunde bei verschiedenen
Anfallsformen (Videodemonstration)
Dr. med. House |
| 15.00 Uhr | Kaffeepause |
| 15.30 Uhr | Kurvenquiz
Prof. Dr. med. Kursawe |
| 16.00 Uhr | Seminarabschluss |

**Bitte melden Sie sich telefonisch im Sekretariat an:
Sylvia Dürkop, Tel. 04551/802-5802**